

EXTRATO CONSOLIDADO DE ATIVOS

Posição de Ativos												
Gestor	Administrador	Ativos	Vol*	Mês	Ano	Cotização Aplic/Resg	Valor(R\$) (30/11/2021)	% Carteira	Limite % Carteira	PL do Fundo	% no PL do Fundo	Limite % PL Fundo
Renda Fixa												
SANTANDER Asset Management	Banco SANTANDER	SANTANDER FIC FI IRF-M 1 TP RF	0,62%	0,75%	1,72%	D0/D0	1.186.876,29	9,98%	100%	37.746.912,58	3,14%	15%
BB DTVM	BB DTVM	BB PREVIDENCIÁRIO RF IDKA 2	2,58%	2,43%	3,91%	D0/D+1	449.785,71	3,78%	100%	9.400.574.561,59	0,00%	15%
BB DTVM	BB DTVM	BB PREVIDENCIÁRIO RF IMA-B5+ TP FI	9,28%	4,44%	-6,47%	D0/D+2	1.039.853,54	8,75%	100%	994.051.545,66	0,10%	15%
SANTANDER Asset Management	Banco SANTANDER	SANTANDER FIC FI IMA-B 5 TIT PUB RF	2,77%	2,48%	3,56%	D0/D0	1.071.846,64	9,02%	100%	1.116.384.945,95	0,10%	15%
SANTANDER Asset Management	Banco SANTANDER	SANTANDER FIC FI IMA-B INST TIT PUB RF LP	5,84%	3,44%	-1,73%	D0/D0	889.791,37	7,49%	100%	1.105.272.097,85	0,08%	15%
BB DTVM	BB DTVM	BB PREVIDENCIÁRIO RF IRF-M 1 TP FIC FI	0,64%	0,77%	1,78%	D0/D0	107.138,79	0,90%	100%	7.084.325.912,32	0,00%	15%
BB DTVM	BB DTVM	BB PREVIDENCIÁRIO RF IMA-B TP FI	5,86%	3,44%	-1,71%	D0/D+1	1.819.616,41	15,31%	100%	7.086.428.606,01	0,03%	15%
BB DTVM	BB DTVM	BB PREVIDENCIÁRIO RF IMA-B 5 LP FIC FI	2,80%	2,47%	3,48%	D0/D+1	918.721,67	7,73%	100%	6.334.560.730,61	0,01%	15%
BB DTVM	BB DTVM	BB PREVIDENCIÁRIO RF TP IPCA III FI	2,15%	2,03%	4,77%	D0/D0	1.322.788,32	11,13%	100%	584.695.142,95	0,23%	15%
Sub-total Artigo 7º I, Alínea b - FI 100% Títulos TN							8.806.418,74	74,08%				
CAIXA	CAIXA	FI CAIXA BRASIL DISPONIBILIDADES RF	0,10%	0,47%	2,64%	D0/D0	0,00	0,00%	20%	704.319.166,54	0,00%	15%
SANTANDER Asset Management	Banco SANTANDER	SANTANDER FIC FI INSTITUCIONAL RF	0,32%	0,65%	3,58%	D0/D0	1.363.311,11	11,47%	20%	279.729.045,00	0,49%	15%
Sub-total Artigo 7º IV, Alínea a - FI Renda Fixa - Geral							1.363.311,11	11,47%				
Sub-total Renda Fixa							10.169.729,85	85,55%				
Renda Variável												
BB DTVM	BB DTVM	BB PREVIDENCIÁRIO AÇÕES GOVERNANÇA FI	21,04%	-1,77%	-14,48%	D+1/D+1	259.220,29	2,18%	30%	962.076.089,31	0,03%	15%
SANTANDER Asset Management	Banco SANTANDER	SANTANDER FI IBOVESPA ATIVO INSTIT AÇÕES	20,59%	-1,69%	-15,87%	D+1/D+1	701.667,39	5,90%	30%	429.033.782,19	0,16%	15%
Sub-total Artigo 8º I, Alínea a - FI de Ações - Índices c/ no mínimo 50 ações							960.887,68	8,08%				
CAIXA	CAIXA	CAIXA FI AÇÕES DIVIDENDOS	19,90%	0,81%	-10,71%	D+1/D+1	0,00	0,00%	20%	263.938.909,17	0,00%	15%
CAIXA	CAIXA	CAIXA FIA CONSTRUÇÃO CIVIL	33,16%	2,66%	-36,12%	D+1/D+1	0,00	0,00%	20%	232.119.114,46	0,00%	15%
CAIXA	CAIXA	CAIXA FI AÇÕES SMALL CAPS ATIVO	24,63%	-3,24%	-20,50%	D+1/D+1	0,00	0,00%	20%	864.957.103,62	0,00%	15%
CAIXA	CAIXA	CAIXA FI AÇÕES INFRAESTRUTURA	22,68%	3,05%	-10,88%	D+1/D+1	0,00	0,00%	20%	328.405.052,63	0,00%	15%
Sub-total Artigo 8º II, Alínea a - FI de Ações - Geral							0,00	0,00%				
Sub-total Renda Variável							960.887,68	8,08%				

Cliente: PE IGAPREV
Data Início: 31/12/2019

Data Extrato: 30/11/2021
Índice de comparação: IPCA + 5,45%

EXTRATO CONSOLIDADO DE ATIVOS

Posição de Ativos												
Gestor	Administrador	Ativos	Vol*	Mês	Ano	Cotização Aplic/Resg	Valor(R\$) (30/11/2021)	% Carteira	Limite % Carteira	PL do Fundo	% no PL do Fundo	Limite % PL Fundo
Investimentos no Exterior												
BB DTVM	BB DTVM	BB AÇÕES BOLSAS GLOBAIS ATIVO FC FIA BDR ETF N I	16,95%	-2,30%	9,25%	D0/D0	756.846,71	6,37%	10%	744.250.108,86	0,10%	15%
Sub-total Artigo 9 A III - Fundo de Ações BDR Nível 1							756.846,71	6,37%				
Sub-total Investimentos no Exterior							756.846,71	6,37%				
Total							11.887.464,23	100%				

EXTRATO CONSOLIDADO DE ATIVOS

Enquadramento da Carteira

Artigo	Classe	Valor(R\$)	% Carteira	Politica Investimento	Limite Res. 3.922/2010	Margem
Renda Fixa						
Artigo 7º I, Alínea b	FI 100% Títulos TN	8.806.418,74	74,08%	48,00%	100,00%	-3.100.435,91
Artigo 7º IV, Alínea a	FI Renda Fixa - Geral	1.363.311,11	11,47%	2,00%	40,00%	-1.125.561,83
Total Renda Fixa		10.169.729,85	85,55%			
Renda Variável						
Artigo 8º I, Alínea a	FI de Ações - Índices c/ no mínimo 50 ações	960.887,68	8,08%	6,00%	30,00%	-247.639,82
Artigo 8º II, Alínea a	FI de Ações - Geral	0,00	0,00%	20,00%	20,00%	2.377.492,85
Total Renda Variável		960.887,68	8,08%			
Investimentos no Exterior						
Artigo 9 A III	Fundo de Ações BDR Nível 1	756.846,71	6,37%	10,00%	10,00%	431.899,72
Total Investimentos no Exterior		756.846,71	6,37%			

Rentabilidades por Artigo em Períodos Fechados (%)

Estratégia	No Mês	No Ano	12 meses	24 meses
Artigo 7º I, Alínea b % do CDI	2,64 450,4	0,42 11,7	3,61 95,5	6,63 102,5
Artigo 7º IV, Alínea a % do CDI	0,65 110,6	3,57 99,1	4,03 106,9	6,50 100,5
Artigo 8º I, Alínea a % do CDI	-1,71 -291,6	-14,96 -415,1	-8,09 -214,4	-15,26 -235,8
Artigo 8º II, Alínea a % do CDI	2,72 514,4	-12,15 -342,8	-6,42 -172,2	-- --
Artigo 9 A III Var. Dolar Comercial p.p	-2,30 -1,9	19,19 11,0	20,02 14,6	84,46 45,0

Ganhos Financeiros

Estratégia	Ganho Bruto (R\$)
Artigo 7º I, Alínea b	224.085,07
Artigo 7º IV, Alínea a	12.610,00
Artigo 8º I, Alínea a	-16.725,38
Artigo 8º II, Alínea a	46.251,79
Artigo 9 A III	-17.812,10
Total	248.409,38

EXTRATO CONSOLIDADO DE ATIVOS

Alocação por Estratégia

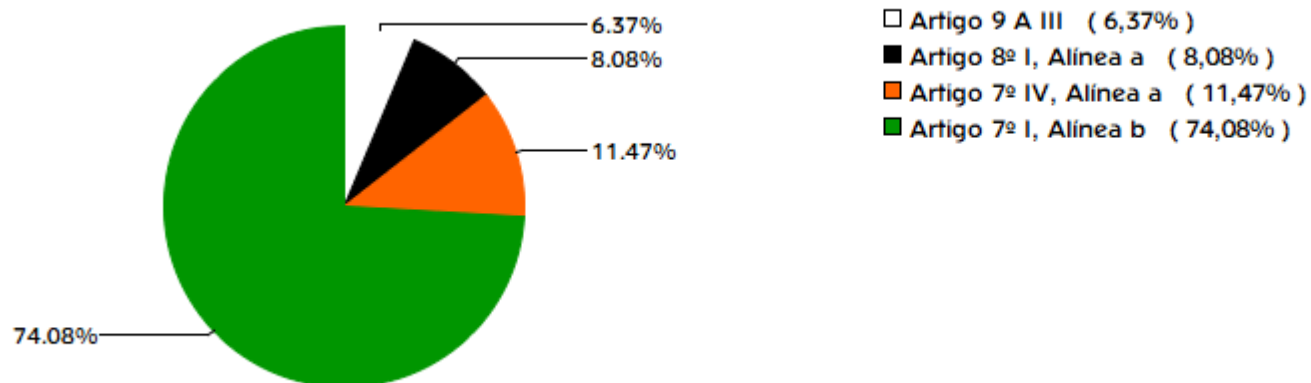

Indexadores

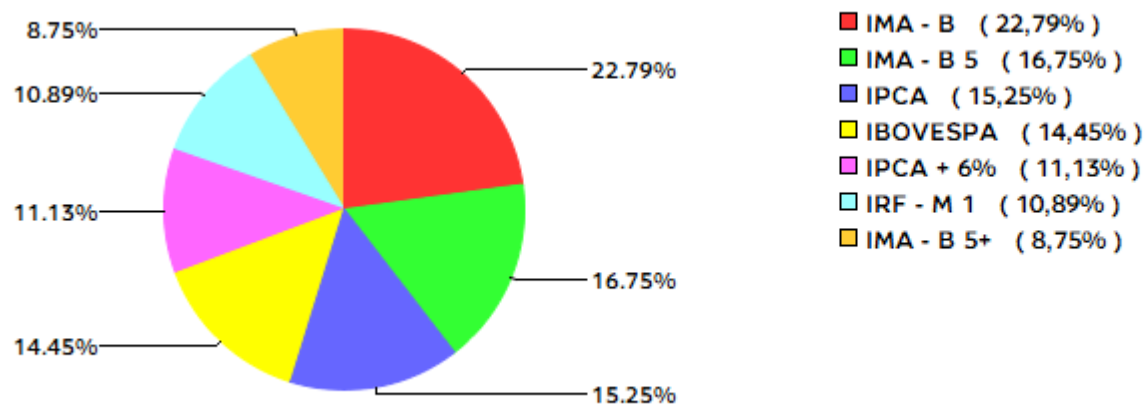

EXTRATO CONSOLIDADO DE ATIVOS

Alocação por Gestor

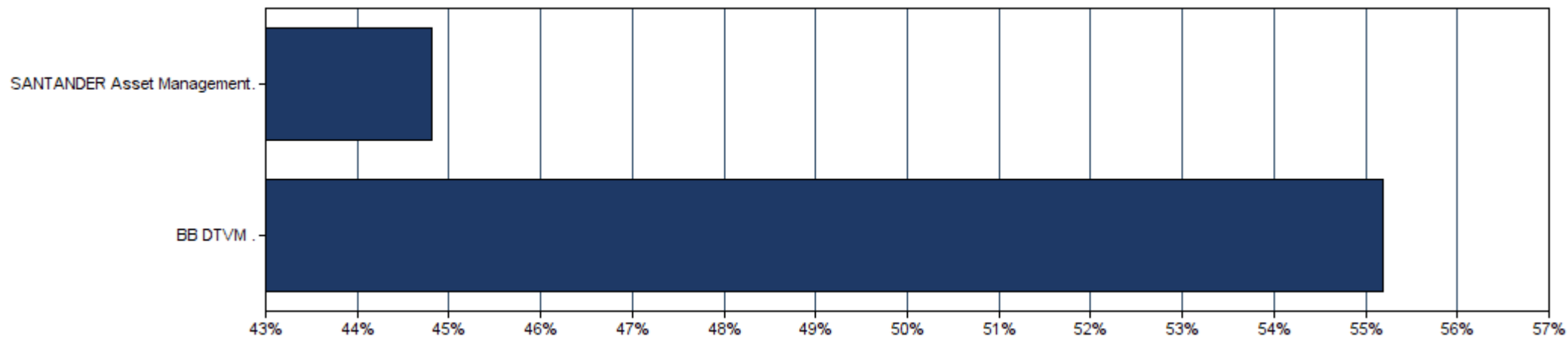

EXTRATO CONSOLIDADO DE ATIVOS

Rentabilidades da Carteira

Ano	Jan	Fev	Mar	Abr	Mai	Jun	Jul	Ago	Set	Out	Nov	Dez	Rent.Ano
2020	0,57	-1,92	-9,27	3,24	2,48	2,90	3,81	-1,31	-2,01	-0,31	5,13	4,08	6,70
IPCA + 5,45%	0,68	0,63	0,53	0,11	0,04	0,70	0,85	0,68	1,09	1,31	1,32	1,82	10,19
p.p. Indx	-0,10	-2,55	-9,81	3,13	2,44	2,20	2,96	-1,99	-3,10	-1,61	3,81	2,26	-3,49
2021	-1,32	-1,77	1,84	1,02	2,02	-0,19	-1,03	-0,55	-1,38	-2,09	1,90	--	-1,65
IPCA + 5,45%	0,67	1,24	1,42	0,73	1,28	0,98	1,43	1,34	1,61	1,68	1,38	--	14,64
p.p. Indx	-1,99	-3,01	0,42	0,29	0,74	-1,16	-2,46	-1,88	-2,99	-3,76	0,53	--	-16,29

Evolução da Rentabilidade

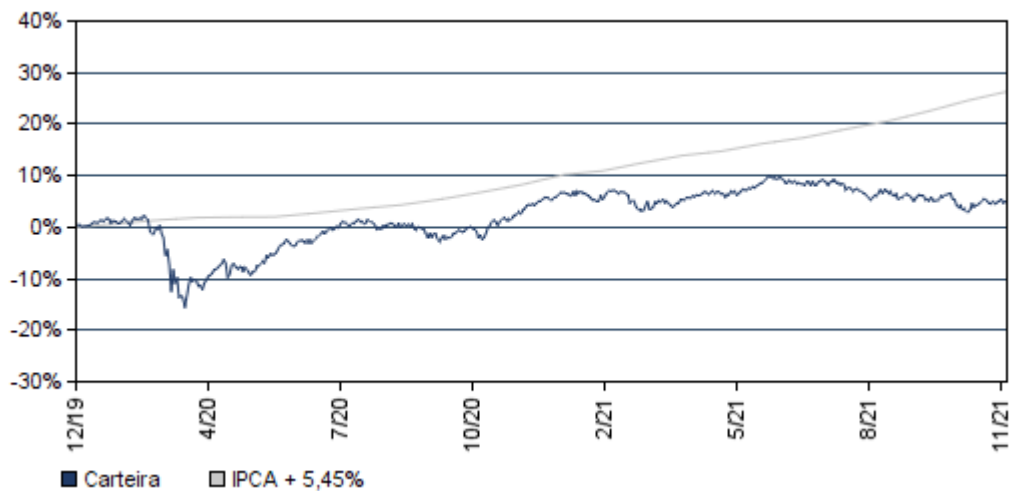

Rentabilidades Mensais - 12 últimos meses

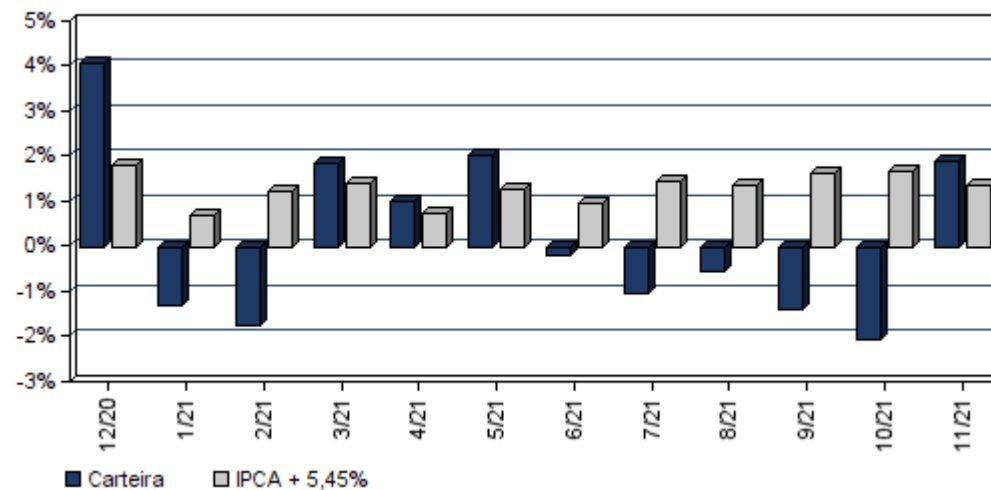

EXTRATO CONSOLIDADO DE ATIVOS

Análise de Risco / Retorno da Carteira

	Qtd.	Perct.
Meses acima do Benchmark	10	43,5%
Meses abaixo do Benchmark	13	56,5%

	Rentab.	Mês
Maior rentabilidade da Carteira	5,13%	nov/20
Menor rentabilidade da Carteira	-9,27%	mar/20

Período	Rentabilidade (%)			Volat. Anual
	Carteira	IPCA + 5,45%	p.p. Indx.	
03 meses	-1,60	4,73	-6,3	7,385
06 meses	-3,33	8,70	-12,0	6,630
12 meses	2,37	16,72	-14,4	6,735
24 meses	4,94	26,32	-21,4	11,384
36 meses	--	--	--	--
Desde o início	4,94	26,32	-21,4	11,384

Análise dos Fundos & Ativos da Carteira

Rentabilidades em Períodos Fechados (%)

Fundo / Indexador	No Mês	No Ano	3 meses	6 meses	12 meses	24 meses	36 meses
SANTANDER FIC FI IRF-M 1 TP RF Var. do IRF-M 1 p.p.	0,75 -0,04	1,72 -0,31	0,62 -0,03	1,29 -0,13	2,11 -0,24	4,99 -0,96	4,99 -0,96
BB PREVIDENCIÁRIO RF IDKA 2 Var. do IPCA p.p.	2,43 1,48	3,91 -5,35	2,19 -1,21	2,36 -3,49	5,50 -5,24	12,14 -2,06	12,14 -2,06
BB PREVIDENCIÁRIO RF IMA-B5+ TP FI Var. do IMA-B 5+ p.p.	4,44 -0,04	-6,47 -0,24	-0,97 -0,13	-3,20 -0,22	0,52 -0,29	-1,74 -0,66	-1,74 -0,66
SANTANDER FIC FI IMA-B 5 TIT PUB RF Var. do IMA-B 5 p.p.	2,48 -0,02	3,56 -0,19	2,20 -0,05	2,18 -0,11	5,43 -0,22	11,67 -0,42	11,67 -0,42
SANTANDER FIC FI IMA-B INST TIT PUB RF LP Var. do IMA-B TOTAL p.p.	3,44 -0,02	-1,73 -0,25	0,64 -0,06	-0,48 -0,13	3,01 -0,28	4,02 -0,81	4,02 -0,81
BB PREVIDENCIÁRIO RF IRF-M 1 TP FIC FI Var. do IRF-M 1 p.p.	0,77 -0,02	1,78 -0,25	0,62 -0,03	1,30 -0,12	2,10 -0,25	5,31 -0,64	5,31 -0,64
BB PREVIDENCIÁRIO RF IMA-B TP FI Var. do IMA-B TOTAL p.p.	3,44 -0,03	-1,71 -0,23	0,61 -0,09	-0,53 -0,18	3,04 -0,26	4,32 -0,50	4,32 -0,50
BB PREVIDENCIÁRIO RF IMA-B 5 LP FIC FI Var. do IMA-B 5 p.p.	2,47 -0,03	3,48 -0,27	2,16 -0,09	2,09 -0,20	5,35 -0,30	11,53 -0,56	11,53 -0,56

EXTRATO CONSOLIDADO DE ATIVOS

Análise dos Fundos & Ativos da Carteira

Rentabilidades em Períodos Fechados (%)

Fundo / Indexador	No Mês	No Ano	3 meses	6 meses	12 meses	24 meses	36 meses
BB PREVIDENCIÁRIO RF TP IPCA III FI Var. do IPCA + 6% p.p.	2,03 0,61	4,77 -10,41	2,43 -2,44	3,31 -5,68	6,46 -10,87	12,02 -15,56	12,02 -15,56
FI CAIXA BRASIL DISPONIBILIDADES RF % do CDI	0,47 80,92	2,64 73,33	1,19 78,72	2,01 76,87	2,74 72,47	4,59 70,99	4,59 70,99
SANTANDER FIC FI INSTITUCIONAL RF Var. do IPCA p.p.	0,65 -0,30	3,58 -5,69	1,51 -1,88	2,58 -3,28	4,04 -6,70	6,51 -7,69	6,51 -7,69
BB PREVIDENCIÁRIO AÇÕES GOVERNANÇA FI Var. do IBOVESPA p.p.	-1,77 -0,24	-14,48 -0,11	-15,61 -1,41	-21,00 -1,75	-6,99 -0,58	-13,59 -1,43	-13,59 -1,43
SANTANDER FI IBOVESPA ATIVO INSTIT AÇÕES Var. do IBOVESPA p.p.	-1,69 -0,16	-15,87 -1,50	-14,39 -0,19	-19,49 -0,23	-9,62 -3,21	-20,66 -8,78	-20,66 -8,78
CAIXA FI AÇÕES DIVIDENDOS Var. do IBOVESPA p.p.	0,81 2,34	-10,71 3,65	-7,92 6,28	-14,05 5,21	-3,87 2,53	-16,91 -5,04	-16,91 -5,04
CAIXA FIA CONSTRUÇÃO CIVIL Var. do IBOVESPA p.p.	2,66 4,19	-36,12 -21,76	-19,56 -5,36	-33,24 -13,99	-33,29 -26,88	-52,41 -40,54	-52,41 -40,54
CAIXA FI AÇÕES SMALL CAPS ATIVO Var. do Índice Small Cap - SMLL p.p.	-3,24 -0,96	-20,50 -1,24	-20,74 -0,72	-27,90 -1,30	-14,46 -1,27	-23,07 -3,28	-23,07 -3,28
CAIXA FI AÇÕES INFRAESTRUTURA Var. do IBOVESPA p.p.	3,05 4,58	-10,88 3,49	-8,70 5,50	-13,52 5,73	-3,46 2,95	-10,39 1,49	-10,39 1,49
BB AÇÕES BOLSAS GLOBAIS ATIVO FC FIA BDR ETF N I Var. do IBOVESPA p.p.	-2,30 -0,77	9,25 20,61	-0,62 13,58	3,24 22,49	9,25 20,61	9,25 20,61	9,25 20,61
IPCA + 5,45%	1,38	14,64	4,73	8,70	16,72	28,34	39,76
CDI	0,59	3,60	1,51	2,62	3,77	6,87	13,38
IMA - B	3,47	-1,49	0,70	-0,35	3,30	6,93	31,01
IMA - B 5	2,50	3,75	2,25	2,30	5,65	13,47	28,56
IMA - B 5+	4,47	-6,23	-0,84	-2,98	0,81	1,50	31,39

EXTRATO CONSOLIDADO DE ATIVOS

Análise dos Fundos & Ativos da Carteira

Rentabilidades em Períodos Fechados (%)

Fundo / Indexador	No Mês	No Ano	3 meses	6 meses	12 meses	24 meses	36 meses
IMA - GERAL	1,80	0,09	0,46	0,31	2,12	6,38	20,34
IRF - M	1,79	-3,81	-1,21	-2,06	-1,93	3,27	16,74
IRF - M 1	0,79	2,03	0,65	1,42	2,35	6,40	13,74
IRF - M 1+	2,19	-7,11	-2,04	-3,73	-4,28	1,46	17,30
IBOVESPA	-1,53	-14,37	-14,20	-19,25	-6,41	-5,84	13,87
IFIX	-3,64	-10,16	-6,23	-8,45	-8,19	-10,79	12,08
SMALL CAP	-2,29	-19,26	-20,02	-26,60	-13,19	-9,64	29,55
IPCA + 6%	1,42	15,18	4,87	8,99	17,33	29,67	41,95
INPC + 6%	1,31	15,28	4,70	8,96	17,56	31,03	43,57
Dolar Comercial	-0,41	8,14	9,27	7,41	5,41	33,05	45,47
IBRX 100	-1,69	-13,88	-14,79	-20,36	-6,00	-4,38	17,37
IBRX 50	-1,81	-13,79	-14,84	-20,46	-5,66	-4,80	12,95
IGPM	0,02	16,78	0,02	2,07	17,90	46,80	52,64
INPC	0,84	9,36	3,23	5,84	10,96	16,73	20,66
IPCA	0,95	9,26	3,40	5,86	10,74	15,51	19,30